

Komachi

介護ご用聞きネット

介護の無料相談・基礎知識・最新情報はネットで <http://www.kaigogoyoukiki.net/>

2015.9. vol.18

無料
Take free



健康ビジネス連峰
「健康・福祉・医療」のニーズに応じた
新潟県産業のイノベーション

注目の介護事業所



新潟駅から徒歩5分
豪華ホテル並みの
サービスで人気!!

デイサービス、ショートステイ、
グループホーム

表紙、
P2・P3

「かりん」

県内最大級「マーケットシティ河渡(新潟市東区)」が目前
高齢者・障がい者向け賃貸マンション
「サポートタウン河渡」

県内初!地域連携室のあるサービス付き高齢者向け住宅
新潟市西区坂井に10月オープン!! 「笑日和坂井」

コラム 終活を通じて「死」を見つめる

株式会社ケア・クリエイト・アソシエーション 社長 井上智則

注目度急上昇!介護保険外サービス

「ひなた相談所」とは?

株式会社 メディカル・エージェンシー・ジャパン 代表取締役
サニーウイング施設長 皆川敬

新潟県内
おすすめ
求人情報
P.12~



元気が出る!

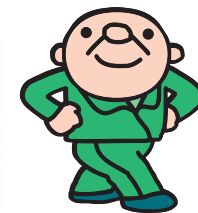

地元にいがた歌手による 音楽レクリエーション!



懐かしい名曲を
皆さんと一緒に歌います♪

懐かしの映像や歌に体操や踊りを合わせて
「音楽」「体操」「映像」の3つのプログラムで健康をサポート!

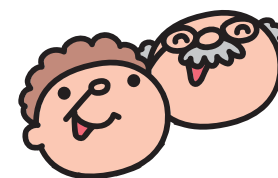

音楽
を使う

体
を使う

目
で観る

第一興商 株式会社新潟第一興商
〒951-8046 新潟市中央区秣川岸通 1-2300

あなたの施設でお気軽イベント!

【お問い合わせ・ご予約は】

0120-24-4075

※スケジュールは、早いお申込みから順に決定します。

生活総合機能改善機器
DK ELDER SYSTEM
FREEDAM

総合介護福祉施設
かりん

ショートステイ・グループホーム

増員のため

スタッフ募集集中!!

自分らしく、のびのび仕事ができる!!

一人一人が考え、業務を作っていくことを会社がサポートしてくれます。

施設長と一緒に私、介護部長 阿部が介護の知識、技術から会社での働き方まですべて教えます!

ひとりひとりの意見をどんどん聞くシステム作りが整っています。

女性が上司のため、子育てをしている母親が働きやすいように勤務体制を考えています。

若い女性の代表者、介護部長など女性の上司が多く、柔軟な考え方ができ、新しいことへの挑戦がしやすいです。

男性の職員も多く、年齢層も幅広いのでどんな方でも仲間になれます!

ご利用者様に対して何かしたい、という職員の気持ちが強く、ご利用者様の要望がすぐに叶いやすい施設です。

介護の経験や資格がなくても働けます。経験豊富な施設長、介護部長をはじめ職員全員がやさしく丁寧に教えます。

いつでも、面接、ご見学お待ちしております!

詳しくは かりんホームページ <http://www.ss-karin.com/>

TEL.025-240-1162 【採用担当】田中・田巻



1. 居室は広めの全個室。ご家族が来所時、周りに気兼ねなく団欒できる。ショートステイ(20室)、グループホーム(18室)。2. グループホームでは、買い物から栄養バランスをよく考え、旬のものを取り入れた食事作りまで一緒に行う。3. 人気の日帰り小旅行。アンケートで人気のスポットへ笑顔でお出掛け。4. 季節ごとにかわるお楽しみお風呂。バラの湯や緑茶の湯、松の葉湯など満足度満点。5. マンション1階にある同社が経営するお食事処「館ダイニングかりん」でのお食事会も楽しみの一つ。

また、檜の個別浴槽や全個室で広めの居室、全館に浄水器も完備する等、まるで豪華ホテル並みの快適な環境だ。

それと共に目を引くのが、スタッフの何とも自然で気持ちの良い「かりんスマイル」。介護施設は、往々にして忙しさが目につき、声を掛けるにも気兼ねするものだが、こちらはまったくそのような雰囲気無く、利用者さんもスタッフと一緒の笑顔で活気に満ちている。

「職員個々が意見を言いやすく、またそれを吸い上げてくれる柔軟な若い女性の代表がいるので、新しいサービスが生まれるのです」とかりんスマイルの阿部介護部長(表紙女性スタッフ)。

スタッフの「かりんスマイル」で利用者さんも自然と笑顔に!

「総合介護施設かりん」は、JR新潟駅南口から徒歩5分のマンション内でデイサービス、ショートステイ、グループホーム、居宅介護支援事業所の4つのサービスを提供。

入館してまず驚くのが、明るくホテル並みの設備。介護施設というイメージが気になるものだが、オゾン脱臭の効果で臭いがなく、「爽やかな気持ちで生活できます」と利用者からも評価が高い。

スタッフさんに聞く3つの特徴

- 豪華なホテル並みの設備!ハビリも充実!
オゾン脱臭、全館浄水器、全室広めの個室、個室ヒノキ浴槽、パワーリハビリマシン、回廊式の歩行コースと充実の設備。
- 選べる(一日または半日)デイサービスが人気!
「一日を通したデイサービスが長くても」と言う利用者向けに、一日型とは別に入浴(毎日)と運動(水曜)を選択できる半日型(午前)のデイサービスが大人気。
- オプションサービス「まごころサービス」が人気!
3部門のサービスを利用中でもマンション併設の病院への受診往診をサポート。買い物付き添い、訪問美容室等のオプションサービスも充実。

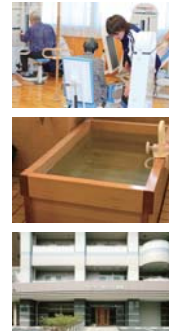

利用者さんに聞く!

いろんな所を体験したけど、かりんが一番職員が親切で明るく、元気が良かったから選びました。何気なく言ったことを次の時には職員全員が対応してくれて、本当に私も家族も信頼しています。週末はショートステイを利用し、気分転換をしています。

求人情報

- 募集職種 / ①ショートステイ介護職員 ②グループホーム介護職員
- 給与 / 当社規定による (各種手当あり)
- 休日 / 4週8休 ローテーション制 年間休日 107日
- 応募方法 / 「介護フリーペーパーを見ました!」とお気軽にお電話ください。

最新の施設情報

サービス利用・求人に関するお問い合わせ

☎ 025-240-1162

施設詳細データ

施設所在地	新潟市中央区南笹口1丁目1-30
運営事業者名	株式会社シルバーサポート
施設の種類	①デイサービス②ショートステイ③グループホーム④居宅介護支援事業所
協力医療機関	ラサ内科皮膚科 ※テナント サルビア薬局
開設日	2007年5月1日(①デイサービス、②ショートステイ) 2007年12月1日(③グループホーム)
定員	①デイサービス35名②ショートステイ20名(全室個室) ③グループホーム18名(全室個室)
営業日時	①デイサービス 月～金・祝日 8時30分～18時00分 ②、③は、無休。
定休日	①デイサービス土日・年末年始(12/29-1-3)
サービス提供エリア	新潟市(中央区、一部東区等お問い合わせ下さい)
利用料金	介護保険1割または2割負担、その他詳細は、事業所にお問い合わせ下さい。

サポートタウン河渡



2F/3F
新潟市東区河渡本町 17-37
1K(洋室8.5帖・キッチン5.0帖)
36.66 m² 近隣バス停まで徒歩1分

サポートタウン河渡の特徴

- ①介護施設ではなく、お元気で自立された高齢者・身体障がい者様対応の賃貸マンションです。
- ②介護施設ではないので、お出かけ等は自由となっております。近くにマーケットシティ河渡もあり、お買い物に便利です。
- ③入居時の一時金は敷金・礼金のみとなり初期費用が安価です。月額費用は65,800円〜となります。



1.5階建ての2,3階10室が高齢者・障がい者向けの住宅。2.河渡マーケットシティに隣接し、買い物にも大変便利。3.日当たりの良い居室は、全室個室36.6m²と一人暮らしには十分な広さ。4.ラウンジは、24時間利用可能。時には、入居者が集まりお茶会も開かれる。5.車椅子にも対応したキッチンで料理する入居者。



施設とは一線を画し、高齢者や障がい者が適度な見守りの中で自由に生活ができる賃貸マンション。
2003年10月、新潟市東区にある県内最大級のショッピングゾーン「マーケットシティ河渡」近くにオープンしたサポートタウン河渡は、県内では数少ない高齢者障がい者対応の賃貸マンションだ。
居室は、10室全室個室で1K36.6m²。キッチン5帖、洋室8.5帖(床暖房付)、洗面トイレ、ユニットバス、エアコン、BSアンテナ、南向きバルコニー付の充実設備。館内はマンションの入り口から居室まで全てバリアフリー設計。居室玄関も段差が無いので車椅子が必要になっても安心して生活できる。サポートタウン河渡は、一人暮らしにはちょっと不安だけど自由気ままに生活したいという方のために、安否確認や居室の清掃、食事の注文などをご希望に応じてサービス提供。緊急時(夜間含む)も新潟総合警備保障が対応してくれる。介護施設とは違い、自由に生活しながらも家庭的な雰囲気の中で安心して生活できる安心快適な住宅だ。

新規入居者募集

- 賃料条件** 賃料:49,000円/管理費:6,000円
自立支援サービス費:
10,000円~20,700円(別途消費税)
駐車料:5,000円(別途消費税)
- 入居時費用** 敷金:49,000円/礼金:49,000円
火災住宅:20,000円(2年更新)



▼玄関からすべてバリアフリー ▼緊急通報ボタンがついた浴室 ▼車椅子のまま利用できるキッチン

- ・ご相談により別途サービス(居室内清掃・安否確認等)
- ・ご希望により食事の注文可
- ・ラウンジの利用無料

QRコードを読み込んでサイトをチェック!!



スタッフさんに聞く3つの特徴

- ①「充実した居室設備の中で安心、快適、自由な生活ができる住宅」
玄関から全てバリアフリー。全室南向きの明るい居室でオール電化。緊急時(夜間含む)新潟総合警備保障が対応してくれるので安心。
- ②「希望に応じたサポート」
自由に生活しながらも、家庭的な雰囲気の中で、色々ご相談やサポート(清掃、安否確認など)に対応します。
- ③「便利で暮らしやすい地域環境」
近くにたくさんのお店や病院などがあり暮らしやすい街です。バス停も近くにあり、外出するにも大変便利です。

内覧会開催中!!
これから寒い冬に向かいます。冬期間の短期入居のご相談も承ります。現在、空室がございますので、内見も随時可能となっております。是非、お問い合わせの上、お気軽にお越し下さい。

最新の施設情報はここでチェック!

サービス利用・求人に関するお問い合わせ

☎ 025-274-5057

物件詳細データ

所在地	新潟市東区河渡本町17-37
運営管理会社名	有限会社山弥商事
住宅の種類	高齢者・身体障がい者対応賃貸マンション
併設サービス	通所介護・介護予防通所介護
開設日	2003年10月
居室総数	10室(全室個室)
入居時費用	敷金・礼金:各家賃1ヶ月分、火災保険
利用料金	賃料49,000円、管理費6,000円、 駐車料5,000円(別途消費税)、 自立支援サービス費10,000円~20,700円 (別途消費税)

利用者さんに聞く!

疲れて帰ってきても、バスを降りるとすぐそこがマンションだから便利です!

サービス付高齢者向け住宅 笑日和 坂井

新潟市西区



1.外観はとてもモダンな造りとなっている。2.玄関口横のホールには運動器具も設置。3.食パランスの摂れた食事が提供される。4.居室は広々としていて、ゆったり過ごせる。5.サービス付き高齢者向け住宅として県内では初となる「地域交流室」を設置。

地域の方と入居者が交流することで、地域と二つになれる住宅

「日々笑い、和やかに暮らせる居場所」をテーマにしたサービス付き高齢者向け住宅「笑日和坂井」が10月1日にオープンする。

特殊浴槽や運動器具を完備し、また居宅介護支援事業所と訪問看護ステーションを併設しており医療・介護面でも安心だ。

さらにサービス付き高齢者向け住宅としては、県内で初となる「地域交流室 笑（えみ）」も設置。畳敷きの和室で習字やお花等の趣味、そろばん教室など子供向けの塾を通して、地域の方と入居されている方とのコミュニケーションをとるなど、人生の先輩・後輩が集える場となっている。

「笑日和坂井は、日々ただ暮らしていくのではなく、地域との交流も含めて、生きがいのある生活を提供することを目的としています。また訪問看護ステーションの看護師が日常生活の中の医療的な処置から終末期ケアまで終の住処としてのサービス提供にも積極的に取り組んでゆきたいと考えています。是非一度見学にいらして下さい。」（星野管理者）

スタッフさんに聞く5つの特徴

- 1 地域交流室を利用した交流や趣味、生きがいの発見、当住宅の園庭で収穫した季節の野菜を使用した食事にも力を入れています。
- 2 常駐スタッフが24時間体制で安否確認や生活相談に対応するなど、毎日の生活支援サービスも充実しています。
- 3 居宅介護支援事業所・訪問看護ステーションを併設し、当施設での暮らしをサポートする万全の体制を整えて、ご入居者様をお迎えします。
- 4 特浴機を完備、また訪問看護ステーションも併設するため、重度になっても安心して生活することができます。
- 5 談話コーナーには簡単な運動器具も完備しているので、ちょっとした運動や機能訓練を行うことができます。



介護度の高い方用の特殊浴槽



落ち着きある食堂ホール

随時内覧も受付けています！お気軽にお電話ください！

問合せ先：025-201-8616
HP：<http://care-create.com>
お待ちしております！

最新の施設情報は
ここでチェック！



「終活」を通じて「死」を見つめる

株式会社ケア・クリエイト・アソシエーション 社長 井上智則

みなさん唐突ですが「終活」を常日頃から考え実践されていますか？また、すでにエンディングノートの準備をされている方はいらっしゃるでしょうか？こんなことをセミナーで聞くと、お年を召されたグループでは準備をされている方が1割ほど、若いグループに同じ質問をするとは手は上がりません。

実際こんなデータがあります。終活を既に存在する方でエンディングノートを知っている方は約90%くらいおられるのですが、実際に書き終えている方は全体の6.9%しかおられないそうです。そうなんです！存在はわかっているけど、私には必要ないなと思われている方が大半なんです。終活という言葉も2009年より以前にはありませんでした。週刊朝日という雑誌で初めて「終活」という言葉が生まれ、日経スベシヤル「ガイアの夜明け」という番組で「終活」がメジャーになりました。

みなさんは「終活」と聞いてどんなことを想像されますか？この質問をするとはほとんどの方はお墓の問題や相続の問題等と答えられます。これ自体間違いないのですが、どうも今の自分には関係ないこと、または将来的に関係はあるかもしれないが今現在元気なので考える必要がないことと答えてくれる方がほとんどです。またマイナス的（普段あまり考えたくない）と捉えられる方も多いのが現状です。果たして皆さんには「終活」本当に関係のない事柄でしょうか？

これを書きながらインターネットのニュースを見ている。ちょうど今日は9月20日、元NHKのフリーアナウンサーが32歳の若さで胃がんで亡くなったと速報が流れていました。アナウンサーとしてこれからの実力を試される年齢、まさか自分が32歳で死ぬことを1年前の自分が予測できたでしょうか？また先日、埼玉県熊谷市の3件の住宅で6人の方が殺害される凄惨な事件が起きました。インタビューされた近所の方、みなさんが「まさかこんなことが、一歩間違えていたら私の家だったかもしれない」と口々におっしゃられていました。先日の大被害もそうです。本当に日本全国安全な場所なんてないですよ。

明日の命、胸を張って絶対大丈夫！と言い切れますか？そして来年も元気で生きている保証がありますか？という私自身も自分の寿命はわかりません。毎日目の前のことをこなし精一杯生きているつもりなのですが、もし今日死んだとして、後悔はないかと聞かれると正直やり残したことや、伝えていなかったことがたくさんあり死んでも死にきれないと思います。多分それは皆さんも同じだと思います。

「終活」とは、単なる人生の終末活動や終焉活動ではなく、「人生の終焉を考える」を通じて自分を見つめ、今をよりよく自分らしく生きる活動のことを言います。つまり死の準備だけではなく、これから生きていくための人生の棚おろしであり、自分が自分らしく生きていく



くための必要な手段であると考えます。残された家族や友人が安心して生活が続けられるような配慮であるともいえます。昔前の日本であれば村全体で故人を送り出す葬送儀礼が当たり前でした。もちろんお墓は先祖代々のお墓に入りますよね。今では「死の個人化」が進み、少子化から守るべき人がいなくなってしまうお墓や、孤独死の問題が毎日TVを賑わせています。この問題や終活に関するお話は今後もブログ等で発信していきたいと思っています。興味のある方は是非こちらもご覧下さい。また、当社のサービス付き高齢者向け住宅笑日和坂井でも定期的に終活相談やエンディングノートの書き方セミナー等も開催していきますので是非そちらにもご参加ください。

最後に皆さんにもう一度聞きます。私には「終活」関係ないと言いつつ決まっていますか？決して他人事ではない世の中です。一度人生を振り返りこれから笑顔で生きていくため、少し「終活」のことを考えていきませんか？

セレモニーホールでの終活セミナーの様子。



プロフィール | Profile

井上智則

株式会社ケア・クリエイト・アソシエーション代表取締役社長/介護支援専門員・介護福祉士・社会福祉主事/新潟市認知症サポーターキャラバン・認定キャラバンメイト/新潟市地域福祉コーディネーター/一般社団法人 終活カウンセラー協会 上級インストラクター/一般社団法人 認知症予防・緩和協会 顧問/一般社団法人日本ゆめ教育協会 顧問/一般社団法人きらめき認知症トレーナー協会 認定認知症トレーナー
株式会社ケア・クリエイト・アソシエーション
新潟市西区青山5-10-43
電話：025-265-9586

▼特設ブログのQRコード



<http://www.kaigogyokiki.net/niigata/blog/013/>



サービス付き
高齢者向け住宅、
デイサービスも運営。

会員制★ご用聞きサービス

ひなた相談所

— 介護保険外 —

あなたの“そのお困り事”を、必要な時に安心に変えるサービス。
それがあなたの街の、**関屋発・地域密着**
会員制ご用聞きサービスです。

新潟初!

月会費 / **2,000円**

会員限定の
無料サービス
も、ございます。

※非会員でもご利用頂けます。
※半年払い・年払いはさらにお得!!

身の回りのお世話

● 1時間あたりの単価

会員:2,400円・一般:3,000円

● 半日・1日料金もございます。

- ・通院介助 ・入退院時の付添い
- ・外出(散歩やお買い物、映画鑑賞など)の付添い
- ・入院中のお世話 ・日帰り旅行の付添い
- ・入浴、食事、就寝介助
- ・夜間見守り(徘徊・トイレ介助)

お困り事のお手伝い

● 1時間あたりの単価

会員:2,000円・一般:2,500円

● 半日・1日料金もございます。

- ・お話し相手 ・引っ越しの荷造り
- ・雪よせ ・冠婚葬祭の代理出席
- ・子供の送迎 ・代理墓参りと掃除
- ・タイヤ交換(業者に持ち込み)

ちょこっとお手伝い

● 1時間あたりの単価

会員:1,600円・一般:2,000円

● 半日・1日料金もございます。

- ・犬の散歩 ・草木の水やり ・窓拭き
- ・衣服整理(衣替え) ・不在宅の換気
- ・チケット手配、ホテル予約 ・布団干し
- ・家具組立て(ホームセンターや通販商品)

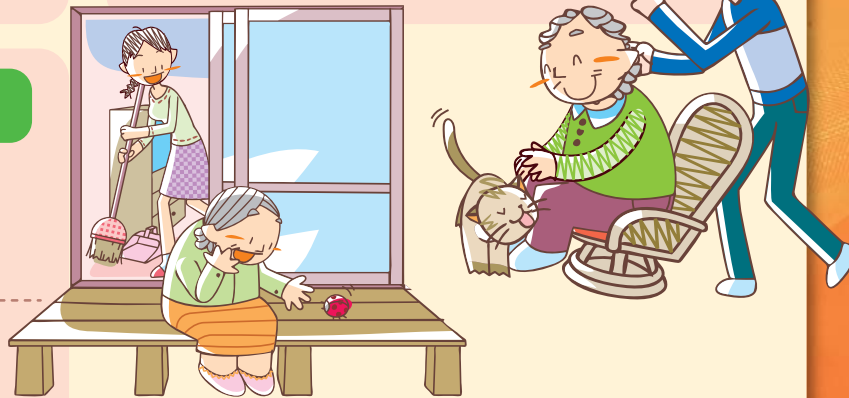

これらの内容以外でも柔軟に対応致します。
まずはお気軽にご相談下さい。

※表示価格は税抜価格です。
※22:00以降は深夜手当5,000円(対応出来ない場合がございます)

お問い合わせ



ご用聞きサービスひなた相談所

さように サニー

☎951-8136 新潟市中央区関屋田町1-6-2 ☎0120-542-321

株式会社 ヘルスケア・エージェンシー・ジャパン (担当:田中)

注目度急上昇!

介護保険外サービス「ひなた相談所」とは?

皆川施設長に聞く!!!



プロフィール | Profile

株式会社 メディカル・エージェンシー・ジャパン
代表取締役
サニーウイング施設長 皆川 敬
事業内容 / 有料老人ホーム運営・管理、サービス付き高齢者向け住宅運営・管理、不動産管理、介護事業開業コンサルタント
本社所在地 / 新潟市中央区関屋田町1-6-2 MD関屋ビル
電話番号 / (025) 265-1555

■関連事業所

ウイング関屋訪問介護ステーション/ウイング関屋
住宅介護支援事業所/ウイング鳥野居宅介護支援事業所/ウイング関屋デイサービスセンター/ウイング鳥野デイサービスセンター/デイサービスセンターひなたや/ひなた介護タクシー(ご用聞きサービス「ひなた相談所」)

Q. なぜ今御用聞きサービスなのですか?

A. これまで我々も介護保険事業によってサービスを提供して参りましたが、利用者の方に有効に利用して頂く一方で、ちょうどお困りごとであったり、長時間の付き添いだったり、フォーマルなサービスではなかなか対応したくてもできないことが度々ありました。

すると皆様から「どうしてもっと柔軟に対応してもらえないんだ」という声をお聞きすることが正直ありました。しかし、介護保険制度の本来の趣旨から外れてしまっているのではないかと考えたり、保険外サービスをやっても介護保険の訪問介護の枠組み・発想から離れられず、決してお客様のニーズに即したものになつていなかったと思うんです。

時間も1時間単位、30分単位だったり料金も介護保険サービスの利用料の10倍といった形が多かったですし、何よりオーダーメイドの、お客様本位のサービス提供は皆無でしたよね。これが私たちの業界の限界だったといえます。

これから介護保険制度も大きく変わっていくことは目に見えていますので事業者側こそ先んじて大きく変化していくべきと思っております。その第一歩として始めたのがこの「ひなた相談所」なのです。

Q. ひなた相談所では柔軟な対応を重視しているとのことですが具体的に教えてください。

A. まず会員になられた方には、無料で利用できるサービスがあります。高いところの荷物の上げ下ろし、新聞の梱包、家具の移動(二人で出来る範囲)、不定期の訪問、手紙などの代筆、などです。詳しくはホームページをご覧ください。

また、本来御用聞きというのは「形」にあてはめてしまうと正に「御用聞き」にならないと思うのです。私たちが重視しているのはお一人お一人への個別の対応です。これまでご依頼があったのは、「主人が入院されて、動かしてない車のエンジンを週2回はかけて欲しい」とか購入したベッドを2階に入れてしまったが1階に移したいとか、角田山にピクニックに行きたいとか、本当に様々です。まずはご依頼をお受けしてから私達でどのように対応できるか検討してきますね。

Q. 介護保険サービスなどの他サービスとの併用が好評とのことですが。

A. はい、弊社の介護保険サービスを利用していらっしゃる方からの「御用聞き」のご依頼から始まった「ひなた相談所」ですから、実はケアマネジャー様からのご相談も多く、「介護保険を使い切ってしまうので、自費



(ひなた相談所で対応できないか)とか、訪問介護(生活援助)の後に、15分間の部分をひなた相談所でいくらでやつてもらえるの?と交渉されるんです(笑)。
最近「混合介護」という言葉も出てきてますが、フォーマルサービスだけでは出来ない「かゆいところ」に手が届くサービスをまずはお客様・ケアマネ様からのご相談をお受けして、介護保険と組み合わせさせてご利用者様の在宅生活を支えていく、そういう高い目標を持って頑張っています。いつでも気軽にお問い合わせください。

サニーウイング公式ホームページ
URL: <http://maj.co.jp/>



▼特設ブログのQRコード



サニーウイング施設長

皆川敬

特設ブログ

<http://www.kaigogyokiki.net/niiyata/blog/012/>



介護事業所
法人の方へ

株式会社 山忠の
あつため専門
webショップ



モニター会・販売会のお知らせ



ぬくもりいちば

～あなたの町に、行商します!～



新潟県加茂市の靴下メーカー山忠が、季節の人気商品を施設で展示販売。

イベント開催をご希望される事業所(法人)を募集します!

山忠の人気商品や季節に合った人気アイテムを、施設に伺ってモニター会・販売会を開催します。
実際に商品を見て、触って、確かめて…山忠の商品開発担当が直接商品を説明したり、ご要望を聞いたり…!
安心してお試しやお買い物を楽しめるイベントにしたいと思います♪
詳しい内容については事前に打合せをした上で、施設のご利用者様・スタッフ様に合うように調整していきます。
ぜひご応募のお声かけをお待ちしております!

代表的な商品はこちらです!

かかとツルツル
足うら美人シリーズ

新潟県加茂市の
自社工場製



レギュラータイプ おやすみタイプ 夏用タイプ ホーダータイプ
特許取得の保湿シート付き靴下で、かかとのガサガサを履いているだけでツルツルに!24年間で321万足のベストセラー。10種類以上の豊富なラインナップ。半信半疑の方も、まずはお試しください!

新潟県加茂市の
自社工場製

足もとぽかぽか
健康足首ウォーマー

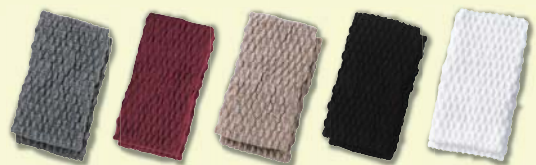

足首は全身の冷えに関するツボが集中する、健康には欠かせない温めポイント。ここを温めるだけで、一日中足元からぽかぽか!内側シルクの二重構造なので肌にもやさしい♪寝ている間に着けるのもおすすめです。

その他、インナーやタイツ、衣料品など身の回りのお役立ち商品がいっぱい!
温むすびサイトやカタログをご覧ください。

※温むすびサイトでは、靴下など一部の商品をピックアップして掲載しております。



お申込、またはカタログのご請求は…

● 法人様向け販売会のお申込はこちら

Komachi 新潟県介護御用聞きネット

☎ 0120-977-737 (平日9:00~18:00)

担当 阿部 までご連絡ください。

● カタログ請求はこちら

✉ info@onmusubi.jp または

温むすびサイトの「お問合せ」の「カタログ請求・停止」からコメント欄に「コマチ介護見ました」とご入力ください。

1958年創業 快適と健康をお届けします! 株式会社 山忠 〒959-1395 新潟県加茂市下条甲496-1



株式会社 山忠が運営するwebshop

体をあつため
心をむすぶ



温むすび

検索

http://www.onmusubi.jp



業界初!

『出張買取』 & 『終活相談』 ワンストップ・サービス



古書買入 いやひこ堂

出張買取フリーダイヤル 0120-954-775 年中無休

出張買取

その場で査定! 現金でお支払い! 出張費・査定費 無料!

古本・レコード・古道具・古美術

お部屋片付・蔵書片付・相続品の整理などをお考えの方、お気軽にご相談ください。
お客様の大切なお品物の命を、次のご主人様にお繋ぎすること、
それが私たちの使命です。電話一本でお伺いいたします。
まずは、お問合せ下さい。



主な買取品目



古本・古書・レコード・古道具・古美術
マンガ・専門書・雑誌・CD・DVD
金・プラチナ・未使用切手・金券各種
家電・家具・ブランド品 等



金・プラチナ買取強化中! 地域ナンバーワン価格で買取ります!

『終活相談』サービス

終活についてのご不安・お悩み解決します。
相談無料! 紹介無料!



お寺様に
なじみのない方



寄付・遺贈
社会貢献を
お考えの方



自分らしい
葬送を
希望される方



お部屋の片づけ
不用品回収・処分



不動産の
賃貸・売却・有効活用



リフォームを
お考えの方



専門家をご紹介
弁護士・税理士等を
お探しの方



エンディング
ノート作成の
お手伝い

先着 100 名様に「終活ノート」を進呈! お気軽にお問合せ下さい。

「終活支援」サービスは、出張買取をご利用いただいたお客様を対象に、無料で当社がお話しをお聞きして、各分野の専門家をご紹介するサービスです。

「出張買取」「終活相談」お任せください! お問い合わせはお気軽にどうぞ!

個人のお客様・ケアマネージャーさんはこちら 介護事業者様・終活関連業者様はこちら



0120-954-775



0256-47-1114

新潟県内介護事業所 おすすめ求人情報

●ショートステイかりん・グループホームかりん (新潟市中央区)



■募集職種/①ショートステイ介護職員 ②グループホーム介護職員 ■給与/142,000円~215,060円(処遇、各種手当あり) ■資格 資格、経験なくとも応募可 ■仕事内容/介護全般 夜勤できる方、子育て中の方、未経験の方大歓迎、施設見学は随時受け付けています。 ■勤務時間/時間等相談可①07:00~16:00(実働8時間) ②09:00~18:00(実働8時間) ③11:00~20:00(実働8時間) ④16:00~10:00(実働16時間) ⑤22:00~07:00(実働8時間) ■休日/4週8休 ローテーション、年間休日107日 ■待遇・福利厚生/各種保険あり、制服あり ■応募方法「コマチ介護フリーペーパーを見ました!」とお気軽にお電話ください。 ■問い合わせ/ショートステイかりん・グループホームかりん(新潟市中央区南笹口1丁目1-30) 電話025-240-1162(採用担当者:田中、田巻)

●愛幸堂たかりハステーション物見山店・東明店 (新潟市東区)



■募集職種/機能訓練指導員募集(正社員) ■給与/月給150,000円~200,000円 ■資格/柔道整復師、あんまマッサージ指圧師、理学療法士、作業療法士 ■勤務時間/①08:30~17:30(月~金) ②08:30~13:00(土) ■休日/日、祭日休み ■待遇・福利厚生/年齢不問・各種保険あり・マイカー通勤可能 ■応募方法 「コマチ介護フリーペーパーを見ました!」とお気軽にお電話ください。 ■問い合わせ/愛幸堂たかりハステーション(新潟市東区物見山3-2-8) 電話025-270-9707(担当/高橋)

●アレック北栄 デイサービスセンターたのしい家金沢 (新潟市秋葉区)



■募集職種/介護員 ■給与/時給850円~(土日祝プラス100円)(処遇改善加算手当含) ■仕事内容/入浴、食事、排泄の介助 ■資格/介護福祉士又は介護職員初任者研修(旧ホームヘルパー2級) ■勤務時間/8:30~17:00(相談に応じます) ■休日/週2、3日(シフト表による) ■待遇・福利厚生/昇給有、制服貸与、社保完、通勤手当有 ■応募方法「コマチ介護フリーペーパーを見ました!」とお気軽にお電話ください。 ■問い合わせ/アレック北栄新潟(新潟市秋葉区金沢町3-1-9) 電話0250-23-1808(担当/斎藤)

●アレック北栄 新潟 訪問入浴 (新潟市中央区)



■募集職種/①看護師、②入浴ヘルパー ■給与/①看護師 230,000~250,000円、②入浴ヘルパー 150,000円 ■仕事内容/①バイタルチェック、洗体、他、②洗体、洗髪、他 ■資格/①看護師、②なし ■勤務時間/①②8:30~17:30 ■休日/基本土日休み、土曜は3週に1度勤務、翌週平日に代休あり ■待遇・福利厚生/社保、制服、退職金制度あり ■応募方法「コマチ介護フリーペーパーを見ました!」とお気軽にお電話ください。 ■問い合わせ/アレック北栄新潟(新潟市中央区愛宕2-10-2) 電話025-285-8866(担当/村上)

●グループホームながば (新潟市北区)



■募集職種/介護職員(契約職員) ■給与/基本給140,800円~158,400円、夜勤手当3,000円、別途通勤・資格・補助手当支給 ■仕事内容「安心・安全・あったかい」の3A精神に基づく施設運営を目指しています!共に成長しながら、入居者の希望を叶えていきます! ■資格/ヘルパー2級または介護職員初任者研修修了者 ■勤務時間/シフト制①07:00~16:00 ②09:00~18:00 ③10:30~19:30 ④16:00~09:00 ■休日/4週8休ローテーション、年間休日105日 ■待遇・福利厚生/昇給年1回・賞与年2回(業績・人事考課の総評による)、制服貸与、各種社会保険 ■応募方法「コマチフリーペーパーを見ました!」とお気軽にお電話ください。 ■問い合わせ/グループホームながば(新潟市北区長場字土居下1279番地1) 電話025-384-5888(平日9:00~17:00担当/上村)

●グループホームふれあいの社矢代田・ショートステイふれあいの社 (新潟市秋葉区)



■募集職種/①グループホーム管理者兼ケアマネジャー ②ショートステイ介護職員 ■給与/①250,000円~280,000円(その他通勤手当15,000円まで・昇給1,000円~10,000円・賞与年2回 合計2.5ヶ月) ②150,000~215,000円(昇給・賞与あり・資格手当:10,000~15,000円・夜勤手当月4~5回4,000円) ■仕事内容/①グループホーム(1ユニット)での管理者、ケアマネジャー業務 ②ご利用者様の介護業務、介護施設(ショートステイ)での入浴、食事、排泄介助など。 ■資格/介護支援専門員の資格取得者で「認知症介護実践研修」「認知症介護管理者研修」を終了している方(必須)・普通自動車免許 ②ヘルパー1級または2級又は介護福祉士、普通自動車免許(AT限定可) ■勤務時間/①8:30~17:30 ②勤務時間(交代制)(1)7:00~16:00(2)8:30~17:30(3)10:30~19:30(4)16:00~9:00※夜勤あり ■休日/①4週8休(シフト制)年間休日113日6ヶ月経過後の年次有給休暇10日 ②週休2日制(シフトによる)年間休日数:110日・リフレッシュ休暇制度あり ■待遇・福利厚生/①②雇用、労災、健康、厚生、退職金制度あり・海外研修実績あり ■応募方法「コマチ介護フリーペーパーを見ました!」とお気軽にお電話ください。 ■問い合わせ/ふれあいの社(新潟市秋葉区矢代田3316-1) 電話0250-38-1131(担当/樋口)

●ケアーズ訪問看護ステーション新発田 (新発田市)



■募集職種/訪問看護師(正社員・契約社員・パート) ■給与/正社員225,000円~310,000円、パート1,500円~2,000円、正社員以外の契約社員225,000円~310,000円 ■仕事内容/自宅を訪問し主治医の指導により、状態の観察、清保、排便コントロール、傷の処置等。また、介護の相談、ご家族への指導を行っていただきます。 ■資格/正看護師か准看護師、普通自動車免許(AT限定可) ■勤務時間/8:30~17:30 ■休日/土・日・祝・他 週休2日制/シフト制/年末年始/オンコール有 ■待遇・福利厚生/各種保険あり、制服あり。 ■応募方法「コマチ介護フリーペーパーを見ました!」とお気軽にお電話ください。 ■問い合わせ/ケアーズ訪問看護ステーション新発田(新発田市豊町4-1-15) 電話0254-28-7899(担当/長谷川)

●アレック北栄 長岡 訪問入浴 (長岡市)



■募集職種/①看護師、②入浴オペレーター ■給与/①看護師 230,000~250,000円②入浴オペレーター170,000円 ■仕事内容/①バイタルチェック、洗体、他②運転、機材設置 他 ■資格/①看護師②なし ■勤務時間/①②8:30~17:30 ■休日/基本土日休み、土曜は3週に1度勤務、翌週平日に代休あり ■待遇・福利厚生/社保、制服、退職金制度あり ■応募方法「コマチ介護フリーペーパーを見ました!」とお気軽にお電話ください。 ■問い合わせ アレック北栄 長岡(長岡市雨池町44番地5) 電話0258-28-0629(担当/伊東)

新潟県 介護ご用聞きネット WEBサイト

求人ナビ

期間限定!!「求人ナビ」リリース記念企画!!

新規無料会員登録者全員に、

3,000円分の商品券プレゼント!

①あなたに代わって求人探し

忙しいあなたに代わって、多数の施設にアピール! キャリアを登録しておくことで、求人先施設から、直接「スカウトメール」が届きます!

②応募が簡単・便利!

登録した履歴書は、複数の施設の応募に活用できます!

★詳しくは下記URLよりご確認ください。

サイトは「新潟 介護」で検索!

<http://www.kaigogoyoukiki.net>

スマホからもOK!!

新潟の介護施設に特化した、画期的な求人サイトができました。 ☎ 025-282-2828 (株式会社ドットコム・マーケティング/担当:阿部)

●なかじょうデイサービスセンター西山 (新潟市江南区)



■募集職種/介護支援専門員(ケアマネジャー) ■給与/正社員 220,000円~270,800円 ■仕事内容/ケアプランの作成等、ケアマネジャー全般の業務を行う ■資格/介護支援専門員・普通自動車免許(AT限定可) ■勤務時間/8:30~17:30 ■休日/土・日・祝・他 週休2日制/シフト制/年末年始 ■待遇・福利厚生/各種保険あり ■応募方法「コマチ介護フリーペーパーを見ました!」とお気軽にお電話ください。 ■問い合わせ/なかじょうデイサービスセンター西山(新潟市江南区西山578-1) 電話025-278-5080(担当/佐藤知代子)

●ふるまい訪問看護リハビリステーション・ふるまいプラザ・ふるまい村 (見附市)



■募集職種/給与/①訪問看護職員(正社員、パート)月給250,000円~370,000円 ②介護職員(正社員)月給170,000円~190,000円 ■仕事内容/業務内容など詳細はお問い合わせ下さい。笑顔あふれる職場です。地域の皆様と一緒に笑顔になる事を目指しています。 ■資格/①看護師②介護福祉士 ■休日/勤務時間/①土日祝日、年間休日120日 ②休日はシフトによる、年間休日113日 いずれも8:15~17:30週40時間勤務 ■待遇・福利厚生 産休、育休あり、各種保険加入、通勤手当(当社規定)、制服(上着)有 ■応募方法「コマチ介護フリーペーパーを見ました!」とお気軽にお電話ください。 ■お問い合わせ/衛生生活サポートふるまい(見附市本所1-25-52) 電話0258-62-3555(担当/釜たち)

新潟県の介護業界で

一緒に働きましょう!!

介護業界に特化した、 人材紹介サービス始めました!!

「月刊新潟Komachi」の株式会社ニュース・ラインのグループ企業が、県内の介護職・看護職への就職をサポート! あなたにピッタリのお仕事を探します。

県内介護施設情報サービスのパイオニアだから、圧倒的な量の情報からお仕事をご紹介します。

◆新着求人情報

職種	看護職員(管理職)
勤務地・事業所	長岡市 介護付有料老人ホーム
仕事内容	・看護業務及び統括管理・新規入居者申込者の面談 ・看護係人事労務管理・医療機関、家族などとの対応等
給与	年収500万円～
勤務時間	早出7:30～16:30 日勤8:30～17:30 遅出9:30～18:30、時間外勤務3時間/月
休日	4週8休、年間休日120日
担当者よりメッセージ	社会のため、家族のために働き続け、そして老いを迎えた高齢者にとって、晩年こそが「自分のための時間」。「お客様の行動欲求を喚起する」という理念、ポリシーに基づき、看護面からお客様の生活をサポートしていただけるプロを求めます。

職種	介護職員(正社員)
勤務地・事業所	三条市 サービス付き高齢者向け住宅
仕事内容	住宅に入居しているお客様のお部屋へ訪問して身体介護や生活援助など
給与	155,000円～ その他資格手当5,000円、夜勤手当1回5,000円 ※職務手当で5,000～85,000(管理職やリーダー等)
勤務時間	早出7:00～16:00、日勤8:30～17:30、遅出10:00～19:00、夜勤16:00～9:00(180分休憩)
休日	シフト制、基本的に日曜日休み
担当者よりメッセージ	仕事が作業になってしまっているあなた! 作業ではなく、ここでお客様のためにスキルを奮ってみませんか!! また、これからの地域包括ケアシステムの実現の為に貢献していきたいと思っています。 ぜひここであなたの力を発揮しませんか!!

この他にも介護・看護のお仕事いっぱい!!
詳細は、右ページのフリーダイヤルよりお気軽にお問い合わせ下さい。

ご登録されたあなたのご希望に合わせて、転職先をお探しのサービスです。



【就職・転職サポートサービス】WEBサイトができました!
「無料プロフィール登録」で3,000円のギフト券プレゼント!!
さらに採用が決まったら、お祝い金10,000円プレゼント!!

● キャンペーン参加方法 / 以下のWEBサイトのフォームから「基本プロフィール情報」と「ご希望」条件をご入力下さい。



新潟県
介護・看護のお仕事紹介
<https://carework-niigata.com>

こちらのWEBサイトから、求職者様のプロフィールを登録できます。ご登録頂いたプロフィールを元に、ご希望に合ったお仕事探しを、担当スタッフが全面的にサポートさせていただきます。

スマートフォンでもOK!
コチラのQRコードから
WEBサイトをご覧いただけます。



お問い合わせ / フリーダイヤル

0120-977-737

上記フリーダイヤルの受付時間は、月～金曜日 10:00～18:00です。
つながりにくい場合は、下記の代表電話番号もしくはメールアドレスから
お気軽にお問い合わせ下さい。



もちろん、
無料です。
お気軽に
ご相談下さい。

COM Marketing 株式会社ドットコム・マーケティング
〒950-8681 新潟県新潟市中央区女池南3-2-32
代表電話 / 025-282-2828 FAX / 025-282-2277
メール / agent@com-m.com
職業紹介事業許可・届出受理番号 15-ユ-300096