

新潟県介護ご利用聞きネットフリーペーパー

Komachi

介護ご利用聞きネット

2013.9. vol.12

無料

Take free



健康ビジネス連峰
「健康・福祉・医療」のニーズに応じた
新潟県産業のイノベーション

介護の無料相談・基礎知識・最新情報はネットで <http://www.kaigogyokiki.net/>

特集

自立の方から重度の介護や医療ニーズにも対応する

今注目の有料老人ホーム&

サービス付き高齢者向け住宅を。ピックアップ



ブログ「さわやかダイアリー」
必見！毎日がサプライズで
満足度UP！

「さわやかみなと館」は、2012年
1月10日オープン。新潟市美術館のす
ぐ近くで、閑静な住宅街の中にある、
広々とした菜園を持つ50室全個室の
介護付有料老人ホームだ。

さわやか倶楽部基本理念「慈愛の
心・尊厳を守る・お客様第一主義」の
もと、二人ひとりの趣味・趣向・生活ス
タイルに合わせたサービスが、利用者、
家族から評判の施設だ。

「さわやかみなと館」では、ご入居者
様と職員が本当の家族のように、あた
たかい信頼で結ばれる施設を目指し
ています。ご入居者様の「言」や「こ
ろ」を大切に、「介護」という素晴らしい
言葉の意味を考え、行動致します。
そして、身体と心を支えるサービ
ス、笑顔と笑顔のコミュニケーションを
提供致します。また1月にデイサービ
スがオープンし、明るく活性化されて
います。地域との交流も積極的に行
い、明るく、楽しく、笑顔の広がる、誰
からも愛される施設を築きます。日
常の様子が生きた日記です。是非アク
セスしてみてください。

介護付有料老人ホーム さわやか倶楽部 さわやかみなと館

新潟市中央区古町通十三番町5155-3

☎025-226-6566



住宅型有料老人ホームリバーサイド栗の木



介護付有料老人ホームさわやか日の出館



ホームの日常を写真付きで紹介している
ブログは、入居者の笑顔満載でスタッフの想い
が伝わってくる「さわやかダイアリー」は必見。
<http://blog.livedoor.jp/sawayakclub/>



自分に合う仕事が見つかる(株)さわやか倶楽部は「ジャスダック上場企業」のグループ会社です!!



日の出館・みなと館・リバーサイド栗の木

福岡を中心に全国112ヶ所に事業所を展開中！約1700名の仲間が協力し合いながら日々の業務に励んでいます。あなたも私たちと一緒に働きませんか？



“働きやすさ”には自信があります！

- * 研修&トレーナー制度で未経験も安心
- * お子さまのいる方を応援勤務時間はお気軽にご相談下さい。
- * 誕生日会や歓迎会など開催

A. 介護職員 月給 16万1000円 ~ 20万5000円 【時間】 日勤 / 8:30-17:30 早出 / 7:00-16:00 遅出 / 10:00-19:00 夜勤 / 17:00-翌9:00 ※能力、経験により当初夜勤なし 【資格】 要普通免許 (AT可)	未経験者歓迎 経験者歓迎 交通費支給 車バイクOK	B. 看護職員 月給 19万~26万円 【時間】 日勤 / 8:30-17:30 【資格】 正・准看護師免許 要普通免許 (AT可)	経験者歓迎 交通費支給 車バイクOK
C. ケアマネジャー 月給 20万~30万円 【時間】 日勤 / 8:30-17:30 【資格】 介護支援専門員 要普通免許 (AT可)	経験者歓迎 高収入 交通費支給 車バイクOK	D. 生活相談員 月給 17万~25万円 【時間】 日勤 / 8:30-17:30 【資格】 社会福祉主事 or 社会福祉主事 要普通免許 (AT可)	経験者歓迎 交通費支給 車バイクOK
E. 幹部候補 月給 18万~30万円 【時間】 日勤 / 8:30-17:30 【資格】 福祉施設管理職経験者は優遇します。 要普通免許 (AT可)	経験者歓迎 交通費支給 車バイクOK	F. 訪問介護員 月給 16万1000円 ~ 20万5000円 【時間】 日勤 / 8:30-17:30、早出 / 7:00-16:00 遅出 / 10:00-19:00、夜勤 / 17:00-翌9:00 【資格】 ヘルパー2級以上 要普通免許 (AT可)	経験者歓迎 交通費支給 車バイクOK



【資格】 各職種 普通免許(AT可)必須
 【待遇】 昇給年1回、賞与年2回、マイカー通勤可、社保完備 交通費支給(当社規程による)、従業員持株会制度有
 【休日】 4週8休、ローテーション

さわやかみなと館 梅宮介護員



私のまわりは、職員・入居者様の笑顔で溢れています。入居者様の喜びが、私の喜びとなっています。介護未経験だった私が、成長でき、今笑っていられるのは、トレーナーの指導と励ましのおかげです。これからも、仲間と一緒に入居者様を大切に支えていきます。

介護付き有料老人ホーム/ベッド数50床
さわやか日の出館
 新潟市中央区日の出2丁目2-33

介護付き有料老人ホーム/ベッド数50床
さわやかみなと館
 さわやかみなと館デイサービスセンター
 新潟市中央区古町通十三番町5155-3

住宅型有料老人ホーム 訪問介護/ベッド数39床
さわやかりバーサイド栗の木
 新潟市中央区日の出2丁目2-43

応募は希望の施設担当者へ。即面接致します。

【さわやか日の出館】 ☎ 025-247-6060 (担当/あだち・ほんま)
 【さわやかりバーサイド栗の木】 ☎ 025-255-5515 (担当/いくた・ふるかわ)
 【さわやかみなと館】 ☎ 025-226-6566 (担当/いくた・さいとう(男))



介護付有料老人ホーム さわやか日の出館 (新潟市中央区)



さわやか倶楽部日の出館 安達副施設長にきく！



さわやか日の出館は、さわやか倶楽部で新潟県初の施設です。ご入居者様の笑顔の支えとなれるよう、さわやか倶楽部の理念である「慈愛の心、尊厳を守る、お客様第一主義」を実践し、安心・安楽の環境を提供すると共に地域に愛される施設を目指します。

新しく理学療法士を配置し、日々のリハビリを充実させ、健康で元気のある生活を支援しています。皆様、体を動かすことで「若返った。元気になった。」と笑顔の毎日を過ごされています。



生きがいづくりで笑顔が広がります。



理学療法士による充実したリハビリ！

☎ 電話番号 025-247-6060

ポイント

- 職員一人ひとりが、5つのリ(目配り、気配り、心配り、言葉配り、思いやり)を持って行動し、愛情あふれる施設を作っている。
- 理学療法士を配置し、リハビリを充実させ、毎日の健康管理に力を入れている。生きがいづくりなどのレクリエーションも豊富で、退屈のない日常生活を送れると人気。
- 九州から北海道まで、全国で112ヶ所に事業所を展開中！実績のある株式会社さわやか倶楽部が運営。
<http://www.sawayakaklub.jp/>



施設データ

【運営事業所】 株式会社さわやか倶楽部
 【施設所在地】 新潟市中央区日の出2丁目2番33号
 【介護保険事業者番号】 1570110344
 【介護サービス】 特定施設入居者生活介護(有料老人ホーム)
 【入居対象者】 入居時要支援・要介護
 【開設日】 2011年12月1日
 【定員数】 50名(50室/全室個室)
 【協力医療機関】 盛港病院 尾崎病院 木戸眼科 さくら歯科
 【入居費用】 入居一時金・敷金無し
 【月額利用料金】 (介護保険自己負担分除く) 193,880円~(下記内訳) 居室料50,000円 食費59,850円 管理料52,500円 介護費28,000円 寝具リース料2,400円 預かり金手数料1,050円医療機関連携加算80円

住宅型有料老人ホーム さわやかりバーサイド栗の木 (新潟市中央区)



さわやかりバーサイド栗の木 館介護支援専門員にきく！



ご入居者様、ご利用者様が必要とされるサービスの提供に努め、笑顔と安心の生活を支えます。介護に関するご相談、施設入居のご相談に真心を込めて対応致します。皆様から、愛され、信頼されるよう努力致します。よろしくお願致します。



散歩の時間で「好きな場所」発見！



楽しいレクリエーションや体操で介護予防。

☎ 電話番号 025-255-5515

ポイント

- 新潟駅から車で5分の、利便性の高い好立地が魅力。
- 敷金や入居一時金がなく、終身利用型なので、特別養護老人ホームや老人保健施設の待機に一時にご利用される方も入居できる。また介護認定がない自立の方から要介護5の方まで幅広く利用できる。
- ヘルパーステーションと、ケアプランセンターも建物内に併設しているので、お客様のニーズに応えられることできる、安心・安楽なあたたかい施設。

施設データ

【運営事業所】 株式会社さわやか倶楽部
 【施設所在地】 新潟市中央区日の出2丁目2番43号
 【介護サービス】 外部在宅サービス利用可(ケアプランセンター・ヘルパーステーション併設)
 【入居対象者】 入居時 自立・要支援・要介護(概ね60歳以上)
 【開設日】 2012年1月1日
 【定員数】 39名(全室個室)
 【入居費用】 入居一時金・敷金無し
 【月額利用料金】 (介護保険自己負担分除く) 151,200円~(下記内訳) 居室料65,000円~ 食費49,200円 管理料37,000円

介護付有料老人ホーム さわやかみなと館 (新潟市中央区)



さわやかみなと館 齋藤センター長にきく！



皆様から信頼され、支えとなる生活相談員を目指しています。介護は、ご入居者様とご家族様の心身を支え、初めて成立します。丁寧に確実に、物事と真正面から向き合い、笑顔で頑張ります。ご入居者様の笑顔と、ご家族様の笑顔が、私自身の喜びとなります。全力で介護します。よろしくお願致します。



季節を彩るイベントが満載!!



併設のデイサービスで機能訓練も実施

☎ 電話番号 025-226-6566

ポイント

- 新潟島の閑静な住宅街に立地し、新潟市美術館や西海岸公園にも近く、古町の気風の良さも見え隠れする介護付有料老人ホーム。
- 鉄骨3階建ての建物は、50室全個室。24時間365日スタッフが常駐し介護、看護サービスを提供。入浴は、身体状況に合わせた3タイプの浴室を用意。季節を彩る行事、レクリエーションも充実。
- (株)さわやか倶楽部が運営する介護施設での日常生活を綴る「さわやかダイアリーブログ」には、楽しいイベントの様子が盛り沢山。
<http://blog.livedoor.jp/sawayakaklub/>



施設データ

【運営事業所】 株式会社さわやか倶楽部
 【施設所在地】 新潟市中央区古町通十三番町5155-3
 【介護保険事業者番号】 1570110393
 【介護サービス】 一般型特定施設入居者生活介護
 【入居対象者】 入居時要支援・要介護
 【定員数】 50名(50室/全室個室)
 【開設年月日】 2012年1月1日
 【協力医療機関】 盛港病院 鈴木内科小児科医院 さくら歯科
 【入居費用】 入居一時金・敷金無し
 【月額利用料金】 (介護保険自己負担分除く) 182,800円~(下記内訳) 居室料75,000円 食費59,850円 管理料44,100円 寝具リース料2,800円 預かり金手数料1,050円 医療機関連携加算80円

介護付有料老人ホームサンライフ舞

新潟市江南区



7. 関西弁でユニークな会話を楽しめる舞平クリニック藤川医師。昼食時は、入居者と一緒に会話を楽しく気さくな先生として人気。7. 手前が舞平クリニック。8. 舞平クリニックには廊下で繋がっているの、送迎での心身の負担も少なく、とても助かると利用者家族から大変喜ばれている。9. 柔道整復師による個別機能訓練。10. 入居者から大人気!笑顔いっぱいの中野副施設長と女性入居者。



1. 鉄骨3階建て個室36室・2人部屋7室(定員50名)。2. 食堂で入居者と職員が一緒に昼食。「入居者の笑顔を見ることが喜び」と話す風間施設長(右から2番目) 3. 温泉のような大浴場と寝たままでも安全に入浴できる浴室の2種類用意。4. 腎臓病食、糖尿病食など医師の指導等による治療食を提供。常食・一口大・きざみ・ミキサー、ごはん・おかゆ・パンと分けて食事を用意。5. 介護士、看護師、柔道整復師、栄養士、ケアマネジャー等各種専門職が密な連携を図りサービス提供。



6. 関西弁でユニークな会話を楽しめる舞平クリニック藤川医師。昼食時は、入居者と一緒に会話を楽しく気さくな先生として人気。7. 手前が舞平クリニック。8. 舞平クリニックには廊下で繋がっているの、送迎での心身の負担も少なく、とても助かると利用者家族から大変喜ばれている。9. 柔道整復師による個別機能訓練。10. 入居者から大人気!笑顔いっぱいの中野副施設長と女性入居者。

山形県から新潟に移り住んだ女性入居者にサンライフ舞での暮らしについて伺った。「職員の方たちは親切で何でもしてくれる楽しい施設です。ほぼ毎月あるイベントでは普段あまり笑わない人も笑ったりして楽しく過ごしています。毎日とても楽しいのであまり家が恋しくなったりしません。家を空けてきているので帰らなければという気持ちもありますが、ここを離れるのが心細くなってしまうと思いますね。」

お部屋については? 「部屋は3階で景色がとても綺麗でここに入居して初めて夕日がまん丸のまま沈んでいくのを見て感激しました。」

看護資格を持ちケアマネジャーとして施設全体の管理も任されている中野副施設長は、「いつも笑顔のスタッフが何よりも自慢です。サンライフ舞に入居してよかった。ありがとうと書いていただけるような施設を目指して努力してまいります」と満面の笑顔で話してくれた。

人工透析施設を完備した舞平クリニックに隣接した介護付有料老人ホーム

「サンライフ舞」は「安心して暮らせる医療と生きがいのある生活の場の提供」を目指し、生活と医療の場が隣接した全国初の透析者のための施設として、1995年8月に開設。2000年7月1日から介護付有料老人ホームとして運営がスタートした。

ホームと廊下で接続されている舞平クリニック(人工透析・腎臓内科・脳神経外科)との連携強化を図りながら、医療面で入居者の健康管理をサポート。近年は、非透析者からも多くの利用があり、幅広いニーズに応える「クリニック隣接有料老人ホーム」として地域に根ざしている。

「私どもの合言葉は『笑顔』です。笑顔のないところに幸せはないと考えます。入居者様の笑顔を見ることが私たちの喜びであり、また入居者様の幸せでもあると思います。入居者様の尊厳を保持しながら家族的なあたたかいホーム作りを目指して、職員一丸となつて努力をしておるところでございます。」(風間施設長)。

いつも笑顔のスタッフが何よりの自慢。スタッフ全員、全力でサポートします。

☎ 025-280-3611

施設詳細データ

施設所在地	新潟県新潟市江南区舞湯38
運営事業者名	株式会社サンライフ舞
施設の種類	介護付有料老人ホーム(一般型特定施設入居者生活介護)
開設日	1995年8月1日
居室総数	43室(全個/定員50名)
協力医療機関	舞平クリニック(内科・人工透析・脳神経外科) 吉田歯科医院
入居時費用	Aタイプ420万円・Bタイプ270万円・Cタイプ170万円 ※Aタイプ二人入居の場合100万円が加算。 ※契約時20%償却。残金5年間日割り償却。 ※入居一時金分割承ります。
月額利用料金	室料:Aタイプ65,000円・Bタイプ45,000円・Cタイプ30,000円 管理費:45,150円 食費:73,500円 ※その他、電気料実費、介護保険、医療費、日用品。
ホームページ	http://sunlife-mai.co.jp/ QRコードはこちら→

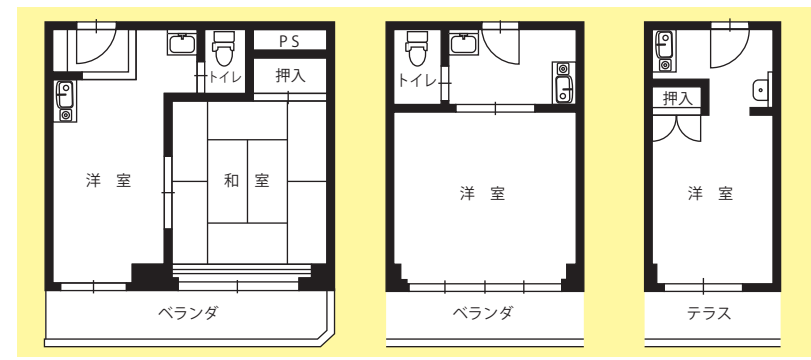

■Aタイプ
(7室・33.00㎡・2人入居可)
月額:183,650円(内訳:室料65,000円・管理費45,150円・食費73,500円)
※その他、電気料実費、介護保険、医療費、日用品。
※入居一時金:420万円・二人入居時100万円加算(契約時20%償却・残5年日割り償却)
※詳細はお問い合わせ下さい。

■Bタイプ
(30室・22.00㎡)
月額:163,500円(内訳:室料45,000円・管理費45,150円・食費73,500円)
※その他、電気料実費、介護保険、医療費、日用品。
※入居一時金:270万円(契約時20%償却・残5年日割り償却)
※詳細はお問い合わせ下さい。

■Cタイプ
(6室・25.85㎡)
月額:148,650円(内訳:室料30,000円・管理費45,150円・食費73,500円)
※その他、電気料実費、介護保険、医療費、日用品。
※入居一時金:170万円(契約時20%償却・残5年日割り償却)
※詳細はお問い合わせ下さい。

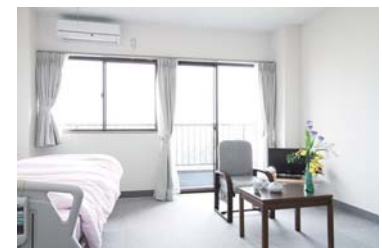

居室Bタイプ(22.00㎡)
「御家族が透析の日に合わせて、週3回お部屋に宿泊されている方もいらっしゃいます」(中野施設長)。



車椅子から離れて、ソファーや畳のあるスペースで寛ぐ入居者とスタッフ。

山形加奈子栄養士に聞く!

透析患者様の毎日に欠かせない食事の制限ももちろん、ご利用者様の健康状態や嗜好に合わせて無理のないように楽しく美味しい食事づくりを心がけています。イベントやレクリエーションに合わせた四季折々の特別メニューもたくさんご用意しています。食事から十分な栄養素をとり、医療体制が充実しているからこそ十分な透析を行って安心した生活を送っていただけます。私たちが心を込めてトータルライフをサポートいたします。

スタッフのおすすめ!! ここがポイント。

POINT 1 手厚い介護
入居者2人に対して介護者1人の体制で介護に当たり、まさに「かゆいところに手が届く、手厚い介護」

POINT 2 通院サービス
医療機関への受診の際もしっかり介護者がサポート。また、通院付き添いに関するサービス利用料は無料

POINT 3 外出支援サービス
体調の良い方などを対象に、希望を伺い新潟市内の観光へとお出かけする外出支援サービス。マンツーマンで介護者が付き添う。



6.医療・看護のサポートをする「在宅療養支援診療所 ささえ愛よろずクリニック」外観。7.医療福祉総合ケアの拠点「ささえ愛よろずケアタウン」全景。8.デイサービススタッフ。9.デイサービスにて利用者とともに。10.入居者とスタッフで作った良寛さんの貼り絵。



1.良寛住宅棟とデイサービス入口が2か所。2.約11畳程度の広さを確保。自分の専用居室なので、家族、友人も自由に集うことができる。3.介護対応浴槽も完備。通常浴室は、約2坪のゆったり空間。4.季節感のある食材を使ったバラエティに富んだ食事が好評。5.建物内の厨房で、栄養士が作成したメニューに基づき手作り調理の食事を提供。



サービス付き高齢者向け住宅 希望の庵 良寛

新潟市秋葉区

安心して暮らせる在宅生活の新しい形
医療・介護は隣接の医療法人が直接バックアップ

2013年4月1日新潟市秋葉区滝谷町にオープンした「サービス付き高齢者向け住宅希望の庵良寛」は、ささえあいコミュニティ生活協同組合新潟が運営。住宅のすぐ隣には、「医療法人社団ささえ愛よろずクリニック」があり、通院は勿論、契約に応じて往診や訪問看護を受けることができる。また建物内にある通所介護、訪問介護も合わせ、生涯に渡って安心して暮らすことができる「ささえ愛よろずケアタウン」の中の住宅棟としてオープンした。

具体的なケア体制は、介護士が24時間常駐し、夜間の介護が必要な方にも入居頂けるようになった。看護師は、土日・夜間除き常駐し、健康管理や相談に応じてくれる。加えて、万に備え、夜間は必要に応じて医師の緊急対応も可能な体制を取っている。食事は、建物内の厨房で、栄養士が作成したメニューに基づき、バラエティに富んだ美味しい食事を提供し、入居者からもとても好評を得ている。

「住み慣れた地域で自分らしく最後まで暮らし続けたい」という思いに応えるために誕生

利用対象者は、医療面でのサポートが必要な方から、主に60歳以上の一人暮らしに不安な人、また高齢になり、何かと不安で早めに安心した住宅に住み替えを希望される方、また介護サポートは必要だが、どうも介護施設には入りたくないという方で、自立の方から要介護5までの幅広いニーズに対応している。

「入居を具体的に検討しているが、決めるにあたってこれだけは聞いておきたい、確認しておきたい、そんなご要望にきちんとお応えします」高橋事業統括長。

利用料金は、標準居室で130,750円（家賃・共益管理費・生活相談・食費込み）、入居時は敷金として、96,000円（家賃2か月分）で、住み続ける権利が保証され、料金が明確な賃貸契約となっている。

現在、入居を検討している方を対象にした入居相談会、お話し体験利用を随時受付中。お問い合わせは、下記電話番号まで。



ささえ愛よろずクリニック 今村院長に聞く！
この度の住宅棟の完成により、自宅が施設かの二者択一を超え、地域での暮らしが継続出来るケアタウンの実現に近づくことが出来たと思っています。

- スタッフのおすすめ!! ここがポイント。
- POINT 1 訪問介護事業所とデイサービス併設の複合型居住施設。ささえ愛よろずクリニックにて通院や別途契約で往診、訪問看護を受けることが可能。
 - POINT 2 介護士が24時間常駐。夜間の介護が必要な人でも入居可能。医師による緊急対応も可能。
 - POINT 3 地域密着でふれあいや交流に力をいれたサービス。住み慣れた地域で継続して生活していける環境を整備。

☎ 0250-47-4993

施設詳細データ	
施設所在地	新潟県新潟市秋葉区滝谷町4番26号
運営事業者名	ささえあいコミュニティ生活協同組合新潟
施設の種類	サービス付き高齢者向け住宅
併設サービス	通所介護・訪問介護
開設日	2013年4月1日
居室総数	22室(全個室)
医療提供機関	ささえ愛よろずクリニック(心療内科・内科・精神科)
入居時費用	敷金:96,000円(家賃2か月分)
月額利用料金	標準個室で130,750円 (介護保険、医療保険などの自己負担分除く) 家賃:Aタイプ48,000円/Bタイプ65,000円 共益管理費:22,000円 生活相談・状況把握:15,750円 食費:45,000円 ※夏季(7-9月)、冬季(12-3月)は共益管理費が3,000円アップ

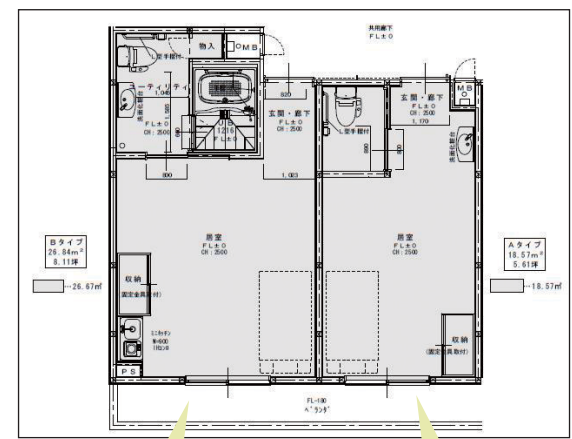

■Bタイプ(上図左)
(26.84㎡)
2名利用可能なゆったりタイプ。2室。ミニキッチン付き
家賃:65,000円・共益管理費:22,000円・生活相談・状況把握:15,750円・食費:45,000円

■Aタイプ(上図右)
(18.57㎡)
標準居室 2階のみベランダ・ミニキッチン付き。20室
家賃:48,000円・共益管理費:22,000円・生活相談・状況把握:15,750円・食費:45,000円



オストメイト(人工肛門や人工膀胱保有者)対応トイレも設置。

住宅型有料老人ホームはなことば新潟2号館

新潟市中央区



1



4



5

1.ベテランから若手までおもてなしの心を大切にされたケアで入居者、家族からも好評。2.新潟駅南口3番線より新潟交通バス「510系統」笹出線・江南高校前経由女池愛宕行き／「512系統」笹出線・江南高校前経由 新潟市民病院行き「江南高校前」下車徒歩3分。3.各居室に介護用ベッド、トイレ、洗面台、エアコン、緊急コール(2か所)、スプリンクラーが付き、充実した設備と環境を用意。4.栄養士、調理員の顔が見える食堂で、毎日の食事がご馳走。5.食事中も楽しい会話で笑顔いっぱいです。



3



2

自立した方から障害者、医療依存度の高い方、認知症の方まで幅広いニーズに満足度の高いサービスを提供

「住宅型有料老人ホームはなことば新潟2号館」は、新潟中央インターチェンジより鳥屋野湯公園方面へ5分と交通の利便性の良い場所に立地。居室は、全室62室全個室。自立の方から要介護5の方まで、介護、看護が必要になっても24時間介護スタッフが常駐しサポートしてくれる。急変時は協力医療機関の医師と看護師が連携し、対応してくれるので更に安心だ。

「胃ろう、経管栄養、在宅酸素、バルーンカテーテル、ストマ、インスリン、褥瘡(じよくそう)処置、パーキンソン病や筋委縮性側索硬化症等の特定疾病、重度の認知症の方まで、協力医療機関の医師による訪問診療や、かかりつけの病院への受診送迎も行いながら、スタッフ全員が密な連携を図り、入居者、ご家族様が心から安心していただけるように全力でサポートします。なお、認知症プログラムや多種多様なレクリエーション(カーリコン、カラオケ、季節毎の行事、外出等)も行っております(中川所長)。

☎ 025-284-2218

施設詳細データ

施設所在地	新潟市中央区小張木2-16-56
運営事業者名	株式会社新潟ゆうあい
施設の種類	住宅型有料老人ホーム
併設サービス	居宅介護支援事業所
開設日	2013年4月1日
居室総数	全室62室(全個室)
定休日	年中無休
協力医療機関	医療法人宮仁会猫山宮尾病院、さかい歯科・矯正歯科クリニック、医療法人社団こばりファミリークリニック
入居時費用	敷金255,000円(契約解除に伴い基本的に返還)
月額利用料金	153,000円(以下内訳) 家賃:85,000円、管理費:10,500円、食費:52,500円(30日) 水道光熱費基本料:3,500円、教養娯楽費:1,500円 ※(7月~9月、11月~3月)は、別途冷暖房費:3,500円プラス。
ホームページ	http://hanakotoba.co.jp/home/shinetu/niigata2.html QRコードはこちら→



大桃生活相談員にきく!

12月末まで人工透析通院中の病院送迎無料キャンペーンを実施しています。施設見学の送迎も無料でしておりますので、まずはお電話ください。心からお待ちしております。

体験入居受付中!!



スタッフのおすすめ!! ここがポイント。

- POINT 1 医療依存度の高い方も受入可**
胃ろう・経管栄養、ストマ(人工肛門)等の医療依存度の高い方の受け入れも、医療機関、訪問看護、訪問介護等と連携し対応。
- POINT 2 認知症専用フロアを用意**
認知症ケア専門士を中心に認知症の専門的なケアサービスを提供。
- POINT 3 信頼と実績**
有料老人ホーム「はなことばシリーズ」として、新潟市・妙高市・柏崎市の3ヶ所運営。信頼と実績で全て満床。

介護施設向けアロマ × リンパマッサージ出張サービス

初回無料体験会のご案内

アロマオイルは、潤いつやつやになる「無香オイル」、気分がリフレッシュして風邪予防、免疫力がアップする果物の香り「オレンジとレモン」、抗菌と安眠につながるお花の香り「ラベンダーとティートリー」があります。リンパマッサージは、柔らかく刺激することで老廃物を排除したり、血液やリンパ等の循環をあげるなどして健康を維持していく技術です。「夜よく眠れる」、「足のむくみが楽になる」、「気持ちがスッキリする」と利用者さんにリピートいただいております。

※社会福祉法人太陽福祉ケアハウスサンホーム
での様子はこちら <http://youtu.be/d3ZjmimygrE>



私たち4名のスタッフで、下記のサービスを行います！

- ネイル
- リフレクソロジー
- ハンドマッサージ
- ヘッドセラピー
- ヨガストレッチ
- タッチケア
- メイク

ご利用者、施設様のご要望に合わせて、
「お・も・て・な・し」サービス致します (*^_^*)

スタッフさん向け研修も行います！

- ハンド、ヘッド、フットのマッサージ技術の研修
- 従業員さんの育成、チームワークづくり、おもてなし研修
- 従業員さんと利用者さんの合同ふれあい絆ワーク研修
- 従業員さんのトラブルケア研修
- マッサージストレッチの技術研修
- イベント時での出張マッサージ&触れ合い(タッチケア)を使った講演

介護施設、公益社団法人新潟県介護福祉士会などで研修を開催し、初級リフレクソロジーとヘッドの講座では技術取得と緩和の心に触れて良かったと好評頂きました。



こんにちは。施術と教室と講座、講演、執筆活動を通して、からだと心の健康を提供しています、樹あんの米山です！
美と健康と癒しに運動場。様々な要素を盛り込んだサービスをこの度展開することとなりました。
生活に潤いを多くのかたに喜んで頂けたら幸いです。



店舗名： 樹あん 介護サービス事業部
住所： 三条市長峰 240-8
連絡先： 080-1014-9560
fax： 0256(46)8688
mail： lomasanjo@gmail.com
代表者： 米山真由美



ホームケアセンター縁(えん)

新潟市西区

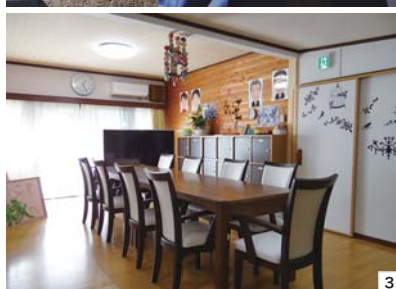

1.名物施設長率いるスタッフ。2.大きな屋根があり雨の日でも濡れずに車から降りることができる。送迎車は、施設名がついていない車で送迎。3.大型テレビ設置のデイルーム。4.利用者と一緒に育てた家庭菜園で採れた野菜を収穫時に提供。5.脳活性化の一環で本格的なスロットマシンを用意。

利用者の要望を叶える「希望を叶え隊サービス」を提供する小規模デイサービス

「ホームケアセンター縁」は、閑静な住宅地の一角にある民家を改装した小規模デイサービス。アットホームな雰囲気の中で利用者の希望に沿ったきめ細やかな対応を心掛けたサービスを提供。「お楽しみ会」を催して地域の方々の憩いの場としても解放している。

機能訓練の一つとして、家庭菜園やガーデニングで、「植える・育てる・収穫・皆でおいしく召し上がる」を四季を通じて体験もできる。

月1回程度、その人のやりたいことを実現する「希望を叶え隊サービス」を実施。「買い物に行きたい」「お墓参りに行きたい」「寿司やラーメンが食べたい」など、普段ひとりでは中々できないことをサポートしてくれる。

「皆様ひとりひとりが主役であり、皆様の希望やその思いを叶えるためにサービスはもちろん、くつろいで楽しんでもらえるようにスタッフ同心掛け、常に笑顔のケアを大切にしています。見学、体験に是非お越しください(渡邊施設長)。

☎ 025-378-3366

施設詳細データ

施設所在地	新潟市西区坂井砂山2-10-4
運営事業者名	株式会社クレシェンド
施設の種類	通所介護(介護予防通所介護)
開設日	2013年8月1日
定員	10名
営業日時	月～金曜日(祝日含む) 午前8時30分～午後5時30分
定休日	土・日曜日、(12月31日～1月3日)
サービス提供エリア	新潟市西区・中央区
利用料金	介護保険1割負担 食事代1食450円、おやつ代50円 加算:入浴介助加算有
ホームページ	http://www.yymm-d-hcc.jp/location/%E7%B8%81/ ←QRコードはこちら



渡邊施設長にきく!

野球が大好きで、見た目もWBC日本代表監督の山本浩二さんにそっくりと言われるくらいです。野球好きの利用者さんにはウケるとおもいます。そんな親しみ易さをウリに利用者さんと一緒にレクやスロット、麻雀など楽しみたいと思います。皆様のご利用をお待ちしております。

スタッフのおすすめ!! ここがポイント。

- POINT 1** 月1回程度の利用者のやりたいことを実現する「希望を叶え隊サービス」を実施。お墓参り、買い物、外食など、利用者個々の要望を叶えます。
- POINT 2** 延長料金なしで夕食の提供も可。夕飯(450円)を食べた後、18時30頃までに自宅へ送迎。
- POINT 3** 野球談義、麻雀・スロット・囲碁など男性利用者が楽しめる遊びや話題を提供。また、「笑レク」で笑いとりハビリを兼ねたオリジナルレクもおこなっている。



(介護保険) デイサービスセンター

けんこうクラブ

Kenkou Club

平成 25年 11月 燕店 OPEN!! 無料体験募集中!!



事業理念

健幸寿命 を 伸ばす

まちの 活性化

けんこうクラブは、自宅やお客様の環境の中で、より良い暮らしを送る為に必要な、日常生活活動の維持・向上に力を入れております。また、運動とipadやテレビゲームを使い、体と脳を一緒に動かして頂き、体と脳の活性化を図ります。皆様の“健幸寿命を伸ばす”事のお手伝いが出来ればと考えております。

お 客 様 の 声

旅行に
行けるようになった

孫の所に
行けた!!

家族や知人に
姿勢が良くなったと
言われた

歩くのが
楽になった



燕店

〒959-1288 新潟県燕市燕 4465 TEL: 0256-47-1272

※燕店電話番号は、10月4日より開通致します。

三条店

〒955-0065 新潟県三条市旭町 1-15-10 TEL: 0256-64-7747

見附店

〒954-0057 新潟県見附市 1-17-25 TEL: 0258-86-8109



(株) 生活サポーターふるまい (法人本部)

新潟県見附市本所 1 丁目 25 番 52 号 TEL: 0258-62-3555

ミュージックフィットネスの基本と介護施設での実践研修 (主催：東北福祉大学)

3月から9月までの7回シリーズで開催された東北福祉大学主催「機能訓練・レクリエーション担当者のためのミュージックフィットネス研修」の取りまとめの研修が2013年9月8日、新潟市にあるNSGカレッジリーグ学生総合プラザで開催された。

講師は、介護施設での勤務経験を持つ柏葉広志インストラクター（東北福祉大学予防福祉健康増進推進室）。レクリエーションのプログラムを作ったり、実際のサービスの現場で具体的にどのようなことに気を使いながら実施して行かなければならないのか、現場経験のある柏葉講師ならではのアドバイスが受講生46名の心に響き、終始笑顔溢れる研修であった。



1



3



2

1.介護施設での勤務経験を活かした柏葉広志インストラクター（東北福祉大学予防福祉健康増進推進室）の演習は、とてもわかりやすく、現場で活かしやすくと参加者から好評。2.専門的な知識に基づいて「運動」と「音楽」を組み合わせたアクティビティを参加者自身が体験。自然と笑顔が出てきます。3.自分が楽しまなければ、参加者も楽しくない。スタッフが笑顔になり、利用者の心を開きやすくなります。

介護施設では、当たり前のようにリハビリやレクリエーションが行われているが、利用者の中には運動が苦手、歌を歌うのが苦手、人前で何かを披露するなんてもつての他、という方も多いたが現実、そのような状況の中でレクリエーション担当スタッフの苦労は計り知れない。

この研修で学んできた「ミュージックフィットネス」は、「運動」×「音楽活動」の相乗効果で、①運動の苦手意識のある方も、楽しく体を動かすことができる。②普段歌を歌わない方も、徐々に声が出てきて歌うことができる。③歌を歌いながらの体操で脳機能の向上につながる。④歌を歌いながら体操をすると呼吸も止まらず安全に運動ができる。

すなわち「心が動く」と身体も動く」という人間の心理を深く見つけたプログラムを実施することで、利用者が自然と楽しみながら運動もできるのである。

研修では、12グループに分かれて、プログラム要素である①参加者の緊張を緩和させる「アイスブレイク」、②音楽に合わせて声を出したり、身体を動かしたりする「ウォーミングアップ」、③歌謡体操や振付体操などの「メインプログラム」、④休憩、水分補給、⑤最後に、心身を落ち着かせる為の「クーリングダウン」、もしくは盛り上げて終わる為のゲームやレクリエーションを行う、以上①～⑤までを組み入れたプログラム作成から、実演発表、フィードバックが行われた。

長期間に渡った研修の最終回「何をやるにも準備が大切」、「もっとD&Kエルダーシステムを使いこなしたい」など参加者の前向きな発言と姿勢に力強さを感じた研修であった。

詳細データ

- 研修主催／東北福祉大学主催（協力：新潟第一興商）
- 日程／2013年①3/17②4/14③5/19④6/16⑤7/14⑥8/4⑦9/8
- 会場／NSGカレッジリーグ学生総合プラザ（新潟市）
- 定員／50名
- 対象者／現在の職場に期間の定めなく雇用されて、概ね5年内の方で、主に高齢者福祉施設での機能訓練やレクリエーションを行う機能訓練指導員・介護員
- 研修参加法人／（社福）苗場福祉会・（社福）愛光会・（社福）人と緑の大地・（社福）いじみの福祉会・（社福）愛宕福祉会・（社福）上越あご福祉会・（医療）愛広会・（株）はあとふるあご・（株）東日本福祉経営サービス・（株）コミュニティサービス新潟・（株）グッドエイジングクラブ・（株）さわやか倶楽部・（株）SBFコーポレーション・（株）生活サポーターふるまい

【研修に関するお問い合わせ】

株式会社新潟第一興商：フリーダイヤル 0120-24-4075



披露されたプログラムを第三者の立場から見て感想をフィードバック。



チームで考えたミュージックフィットネスプログラムを披露。

介護・福祉の資格を有する方で 介護の仕事を離れている方!!

資格を取得したものの、 介護のお仕事をされずブランクがある方!!

そんなあなたに
ピッタリ!!
再就業に向けた
3日間の研修を
無料で受講できます

介護の現場は皆さんを待っています。ぜひこの機会に研修を受講し、介護のお仕事に触れてみてはいかがでしょうか？
また、何らかの形で離職された方は再び介護の現場に復帰するきっかけにしてみてもはいかがでしょうか？
皆さんの受講をお待ちしております。お気軽にお問い合わせ下さい。
(TEL: 025-281-5531・公益社団法人新潟県介護福祉士会 事務局担当者)



担当講師
柴田介護福祉士

カリキュラム ・日程

1日目 9:30～16:00 (12:30～13:30 休憩) オリエンテーション・変わりゆく福祉情勢と基本姿勢・福祉の仕事と利用者像
2日目 9:30～16:30 (12:30～13:30 休憩) 介護技術講習 (再就業に向けた基本技術の再確認と利用者体験)・総合まとめ
3日目 8:30～17:30 (12:30～13:30 休憩) 施設実習 (見学実習及び可能な範囲での直接介助の実施)

開催予定表

上越コース 上越 (上越) 上越市福祉交流プラザ第3会議室 10/21・10/22・施設実習1日
中越コース 中越 (長岡) 長岡市中之島文化センター 10/15・10/16・施設実習1日
下越コース 下越 (新潟) 新潟ユニゾンプラザ 11/10・11/11・施設実習1日

講師

公益社団法人新潟県介護福祉士会 会員 (介護福祉士)

受講費用

無料 (テキストを配布致しますが、費用はかかりません)

募集定員及び 受講資格

1コース 10名～12名 (先着順：随時締切致します)

施設実習に ついて

本研修は、施設実習が1日含まれます。開催予定表の最終日に1日施設実習に出掛けて頂きます。
施設実習日は、皆様の日程と実習先の日程を調整しながら決定致します。申込書に「実習不可日」の記入欄がありますので、希望会場の2日目から最終日までの間でご都合の悪い日をご記入下さい。なお、実習先は当方で指定致します。ご了承下さい。

申し込み

受講を希望される方は下記申し込み用紙に記入しFAXでお申し込み下さい。
また、ご不明な点はいつでもお気軽にお問い合わせ下さい。
お問い合わせ先 公益社団法人新潟県介護福祉士会 事務局担当者 TEL 025-281-5531



申込先 FAX 番号 025-281-7710

福祉・介護人材確保のための緊急対策 潜在的有資格者等養成支援事業・潜在介護福祉士再就業支援事業研修 (新潟県受託事業)
見つけた\(^o^)/ 私の仕事！介護 ～かいごの仕事再発見～ 【受講申込書】

【受講希望コース】 受講希望地区に○を付けて下さい。 ・上越コース (上越) ・中越コース (長岡) ・下越コース (新潟)

【受講希望者名】 氏名: _____ 男 ・ 女 年齢 _____ 才

【住所】 〒 _____ 新潟県

【電話番号】 _____ 【FAX 番号】 _____ 【日中連絡先 (電話番号)】 _____

【介護勤務経験】 ・無し ・有り 経験年数 (_____ 年 _____ ヶ月)

【勤務経験のある事業所種別】 (いずれかに○を記入して下さい) ・特養 ・老健 ・デイ ・訪問介護 ・その他 (_____)

【介護関係所有資格】 ・介護福祉士 ・ホームヘルパー (_____ 級) ・その他資格 (_____)

【就業希望】 介護関係の仕事へ就業を (いずれかに○を記入して下さい) ・検討している ・検討していない ・その他 (_____)

【施設実習不可日】 (施設実習が不可能な日程がございましたらご記入下さい) _____

【その他】 他の団体における職場体験事業等もあります。ご案内を希望される方は、○を付けて下さい。 他団体の案内を ・希望する ・希望しない

正職員・パート オープンスタッフ

経験・年齢 不問!

JR関屋駅南口前
12月開設予定!!

正職員採用にあたって
試用期間経過後特別賞与として

20万円支給

お気軽にお問い合わせ下さい

特養・ショートステイ・サービス付き高齢者向け住宅・
複合型サービス〔小規模多機能型居宅介護＋訪問看護〕

◆介護職員…若干名

パートさんも同時募集中!!
お問い合わせください。

(シフト制)早番、日勤、遅番、夜勤あり

- ①介護福祉士 …………… 〈月給〉17万円～
(経験3年以上)
- ②ヘルパー2級以上 …………… 〈月給〉16万円～
◎経験者優遇

◆看護師…若干名

[ブランク可]早番、日勤、遅番交代制

- 常勤職 モデル給与 准看護師(経験5年) …… 〈月給〉29万円
- パート 時給 1,300円～ 勤務日・勤務時間応相談

月給には、資格手当含む。別途通勤・夜勤・扶養・時間外・年末年始・各種手当あり。委細面談

※試用期間あり(6カ月) ●給与/せきやの里幹部一般職採用規定により職務遂行上の適応性、能力、業績等を考慮し、当法人理事長面談の上決定。●昇給年1回・賞与年2回●その他/福利厚生センター会員制度・各種社会保険完備●休日/年間114日(出勤形態シフト制)●応募/開設準備室まで履歴書ご郵送ください。

医療と介護の連携 生涯のケア
せきやの里

開設準備室
受付 8:30～17:30

〒950-0931 新潟市中央区南長潟8番12号 北越農林2階

☎025-286-4343 (うえはら)

E-mail:sofyia-sekiya@jyouyoukai.or.jp

お客さまとの出会いを大切に。一生のお世話をさせていただきます。  社会福祉法人 常陽会

正職員・パート オープンスタッフ

経験・年齢 不問!

柳島

みなとびお近く(旧新潟税関)12月開設予定!!
新潟市中央区柳島町4丁目

関屋

JR関屋駅南口前12月開設予定!!
新潟市中央区関屋大川前2-266-1

正職員採用にあたって
試用期間経過後特別賞与として

20万円支給

お気軽にお問い合わせ下さい

複合型サービス〔小規模多機能型居宅介護＋訪問看護〕

◆介護職員…若干名

パートさんも歓迎

(有資格者・シフト制)早番、日勤、遅番、夜勤あり

- ①介護福祉士(経験3年以上) …………… 〈月給〉17万円～
- ②ヘルパー2級以上 ◎経験者優遇 〈月給〉16万円～

◆介護職

無資格・未経験者歓迎(やさしく指導します) 〈月給〉14万円～

- シフト制 ●早番、日勤、遅番あり
- 当法人内介護職員初任者研修制度あり(旧ヘルパー2級講座)

◆栄養士(勤務先/柳島) …………… 〈月給〉17万円

◆看護師…若干名 [ブランク可]早番、日勤、遅番交代制

常勤職 モデル給与 看護師(経験5年) …………… 〈月給〉30万円
准看護師(経験5年)

パート 時給 1,300円～ …………… 〈月給〉29万円
勤務日・勤務時間応相談

夜勤専従 パート時給 看護師 1,800円 (勤務時間)21:00～7:00
准看護師 (他通勤手当あり)

月給には、資格手当含む。別途通勤・夜勤・扶養・時間外・年末年始・各種手当あり。委細面談

※試用期間あり(6カ月) ●給与/せきやの里幹部一般職採用規定により職務遂行上の適応性、能力、業績等を考慮し、当法人理事長面談の上決定。●昇給年1回・賞与年2回●その他/福利厚生センター会員制度・各種社会保険完備●休日/年間114日(出勤形態シフト制)●応募/開設準備室まで履歴書ご郵送ください。

せきやの里 柳島・関屋

開設準備室 受付 8:30～17:30

〒950-0931 新潟市中央区南長潟8番12号 北越農林2階

☎025-286-4343 (はたな)

E-mail:sofyia-sekiya@jyouyoukai.or.jp

お客さまとの出会いを大切に。一生のお世話をさせていただきます。  社会福祉法人 常陽会